



Archived Content

Information identified as archived is provided for reference, research or recordkeeping purposes. It is not subject to the Government of Canada Web Standards and has not been altered or updated since it was archived. Some of this archived content is available only in one official language. Translation by CMHC can be requested and will be provided if demand is sufficient.

Contenu archivé

Le contenu identifié comme archivé est fourni à des fins de référence, de recherche ou de tenue des dossiers; il n'est pas assujéti aux normes Web du gouvernement du Canada. Aucune modification ou mise à jour n'y a été apportée depuis son archivage. Une partie du contenu archivé n'existe que dans une seule des langues officielles. La SCHL en fera la traduction dans l'autre langue officielle si la demande est suffisante.

COMPETITION SERIES

Project #: 238 Both Number of Sheets: 2
Architect: A. W. McPhalen,
1958

Number of Storeys: 1, Bungalow--no car accommodation
Single detached

Number of Bedrooms: 3
Fireplace? yes, in living room

Basement: -Yes--unfinished
-Laundry tubs located

Cladding:

Primary: Vertical wood siding
- $\frac{3}{4}$ " tongue and groove
Secondary: Plywood panelling
-Painted accent panels
Other: Facebrick on chimney

Roof:

Materials: Asphalt shingles,
Shape: Gables--2 at right angles

Special Features: Built-in planters
-At entrance

N/A

-

N/A

-

N/A

-

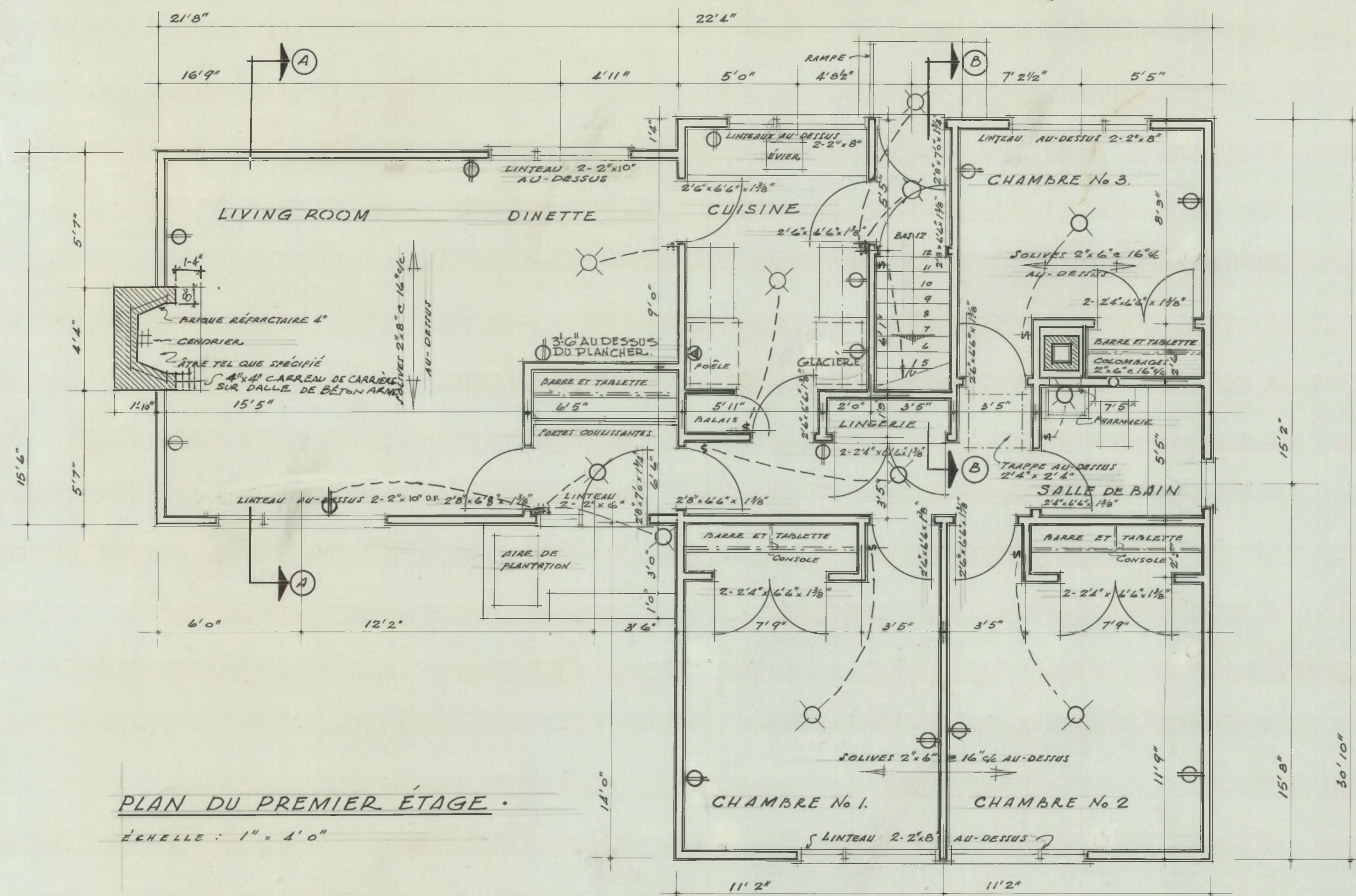

PLAN DU PREMIER ÉTAGE
ÉCHELLE: 1" = 4'0"

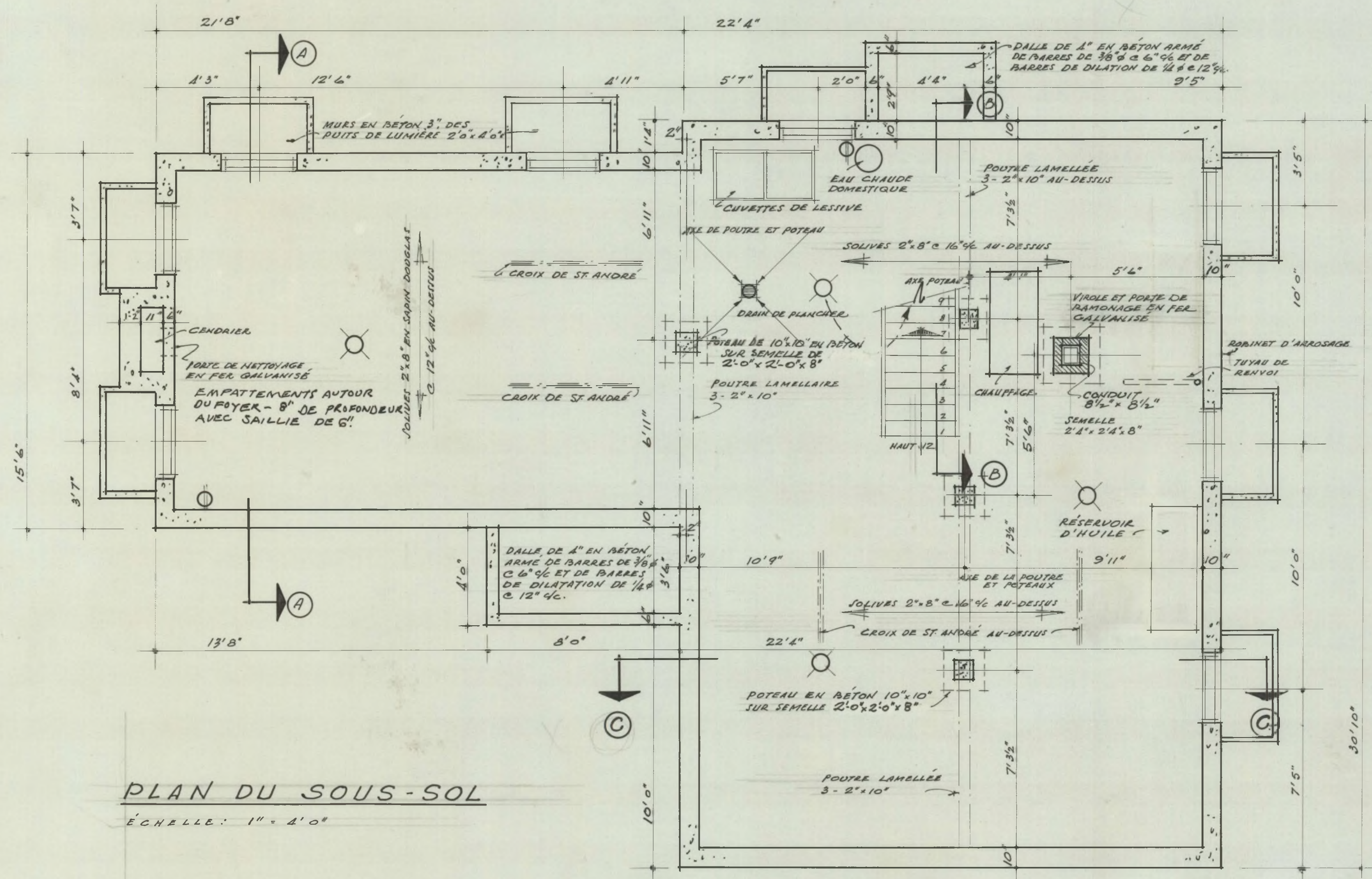

PLAN DU SOUS-SOL
ÉCHELLE: 1" = 4'0"

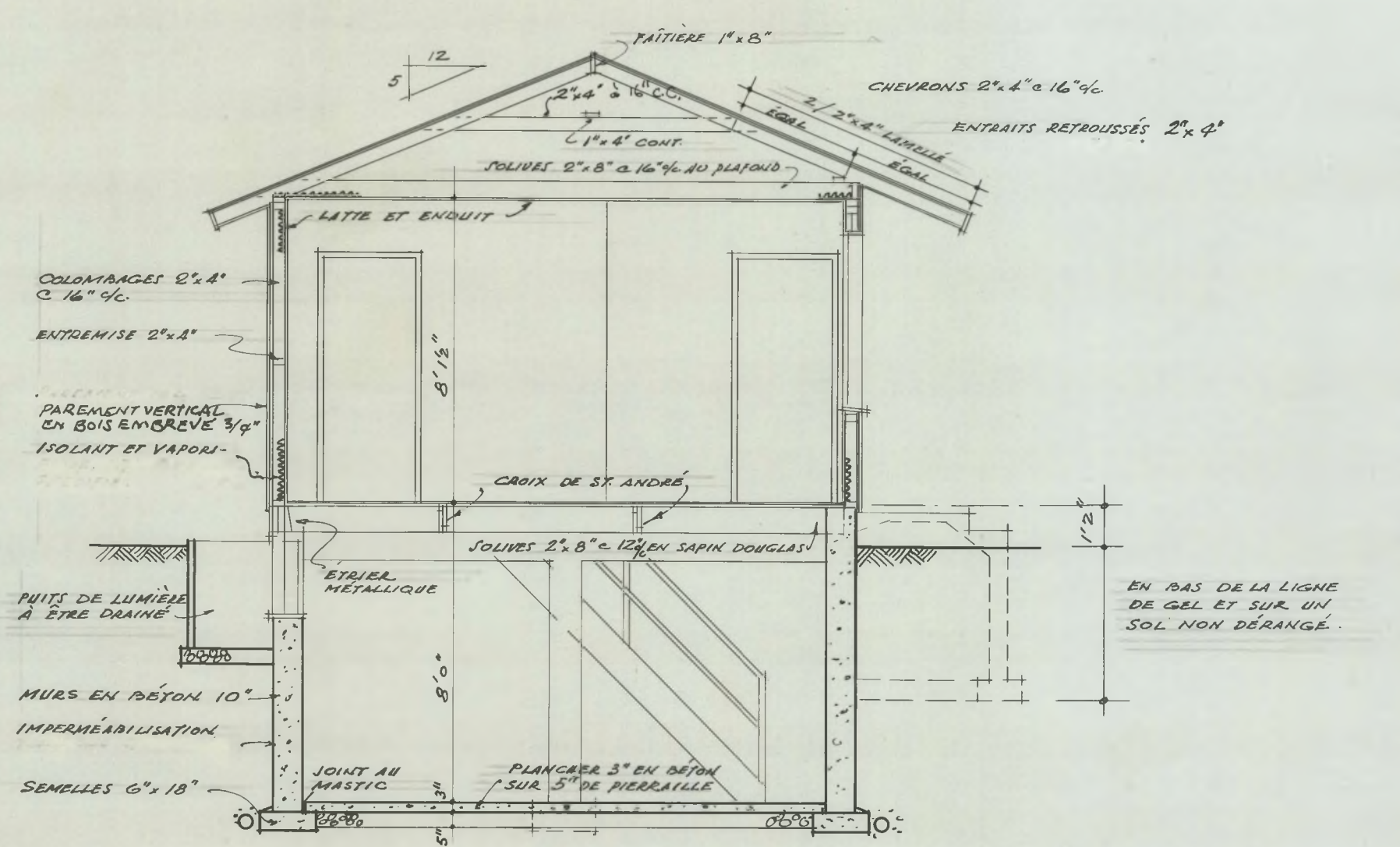

SECTION A-A
ÉCHELLE: 1" = 4'0"

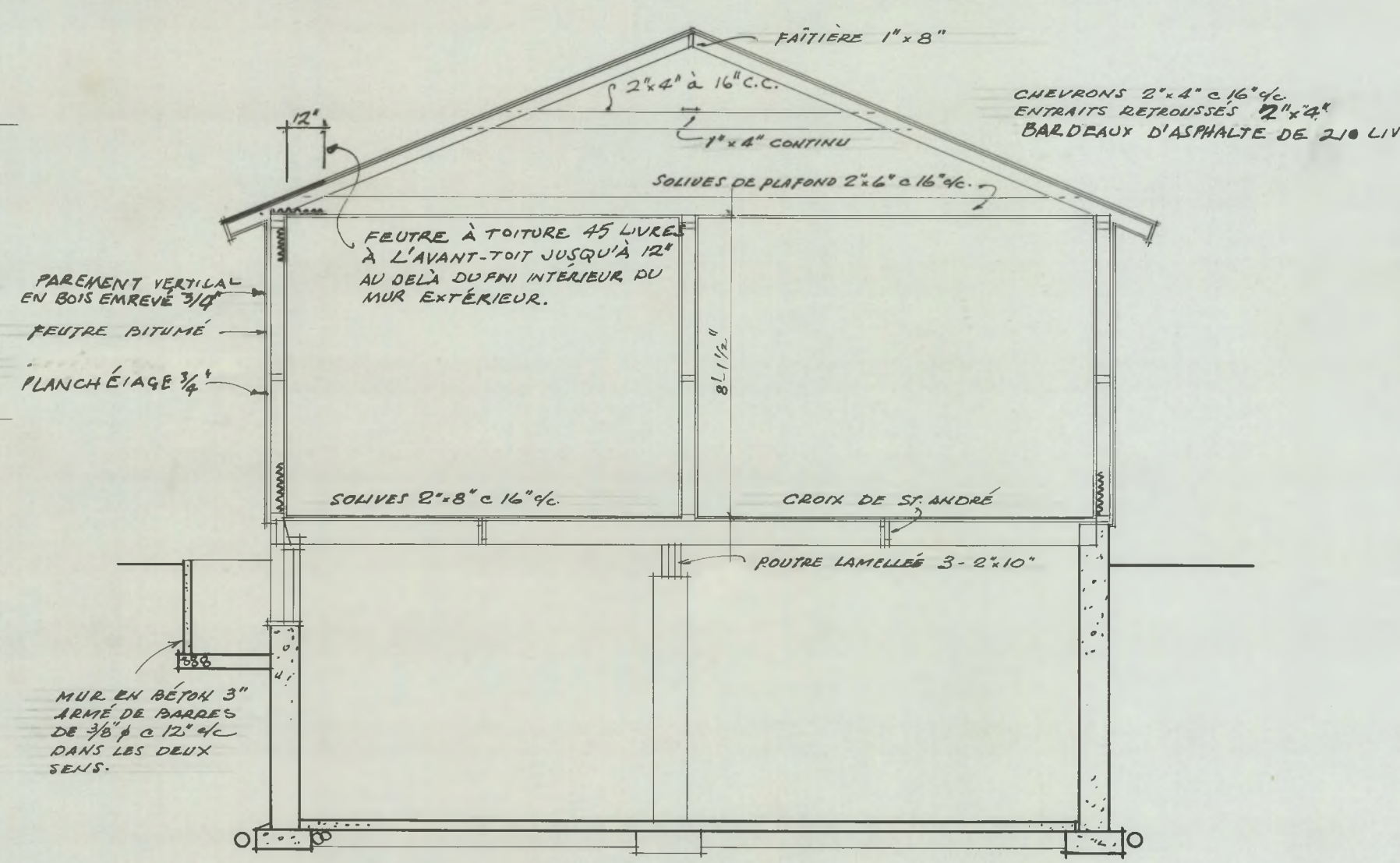

SECTION C-C
ÉCHELLE: 1" = 4'0"

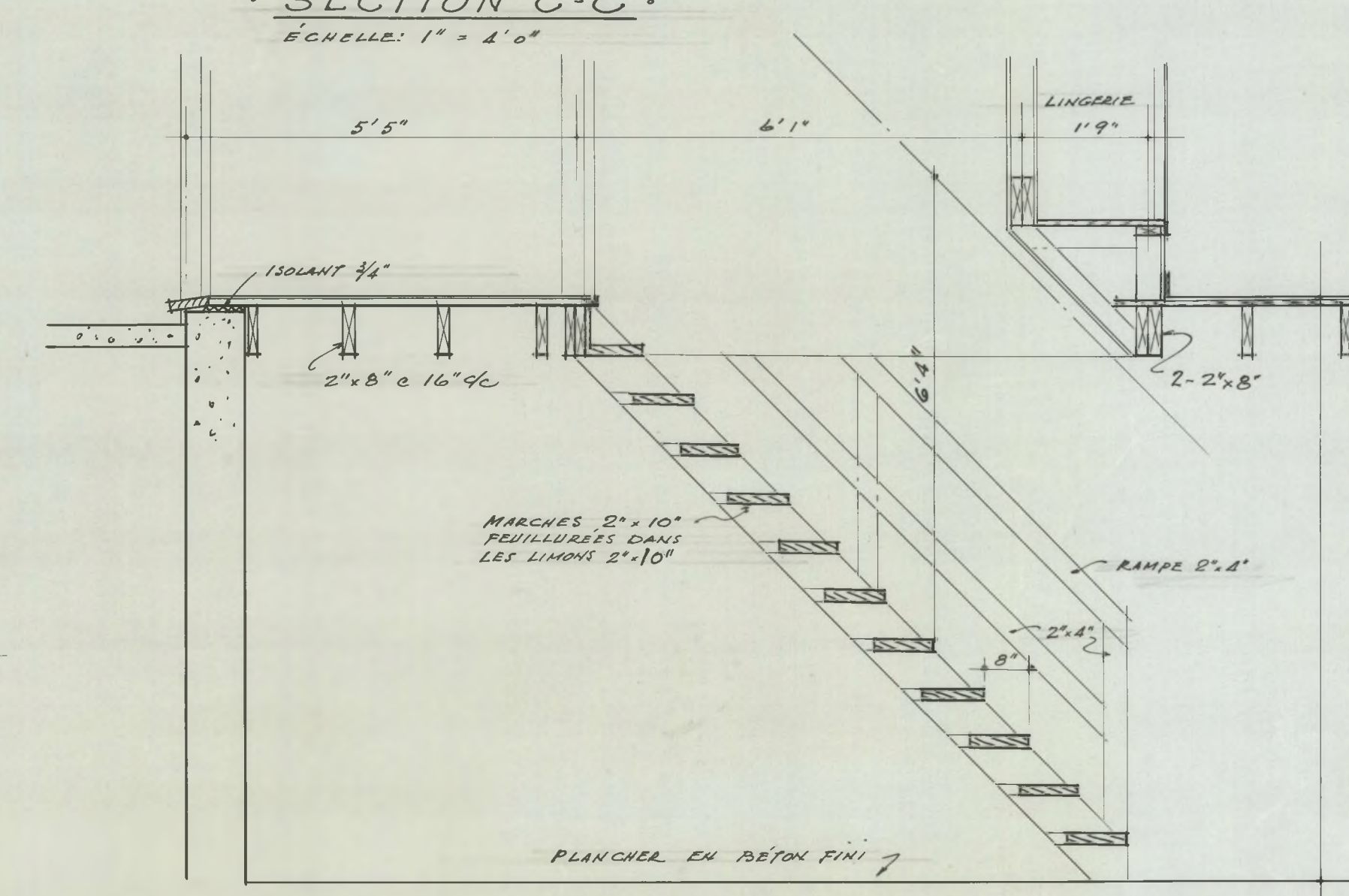

SECTION B-B À L'ESCALIER
ÉCHELLE: 1/2" = 1'0"

- REMARQUES:
1. TOUS LES EMPATTEMENTS DE LA FONDATION DOIVENT ÊTRE PORTÉS JUSQU'À UN APPUI SOLIDE ET EN BAS DU NIVEAU ACCRÉTÉ LOCALEMENT POUR LA GELÉE. LES EMPATTEMENTS DOIVENT ÊTRE AUGMENTÉS AU BESOIN POUR RÉPONDRE AUX CONDITIONS LOCALES DU SOL.
 2. LES SOLIVES DOIVENT ÊTRE JUMELÉES SOUS TOUTES LES CLOISONS QUI LEUR SONT PARALLÈLES. CES SOLIVES JUMELÉES PEUVENT ÊTRE ÉCARTÉES PAR DES BLOCS DE 8" À TOUTES LES 4' DE CENTRE POUR PERMETTRE LE PASSAGE DES CONDUITS DE CHAUFFAGE.
 3. TOUS LES LINTEAUX EN BOIS AU-DESSUS DES PORTES, DES FENÊTRES, ETC., DANS LES MURS EXTÉRIEURS ET INTÉRIEURS DOIVENT ÊTRE PLACÉS SUR LA RIVE.
 4. TOUTES LES DIMENSIONS NOTÉES SONT PRISES DE LA FACE EXTÉRIÈRE DES COLONNAGES DANS LE CAS DE LA CONSTRUCTION À PANS DE BOIS, EN BRIQUE OU EN PIERRE PIAQUÉES SUR BOIS, ET DE LA FACE EXTÉRIÈRE DE LA MASONNERIE MASSIVE JUSQU'À L'AXE DES CLOISONS INTÉRIÈRES.
 5. L'EMPLACEMENT ET LE NOMBRE DES SORTIES ÉLECTRIQUES PEUVENT ÊTRE VARIÉS MAIS DANS TOUTS LES CAS ILS DOIVENT RÉPONDRE AUX EXIGENCES MINIMALES DES NORMES DE MAISON ET ÊTRE CONFORMES AUX CODES LOCAUX.
 6. IL FAUT PRÉVOIR UNE TABLETTE ET UNE SERRURE À CINTRES DANS LES VESTIAIRES ET LES GARDE-ROBES.
 7. IL PEUT ÊTRE NÉCESSAIRE DANS CERTAINES LOCALITÉS D'AUGMENTER LE MATÉRIAU ISOLANT POUR ASSURER LA RÉSISTANCE VOULUE À LA TRANSMISSION DE LA CHALEUR, DANS CETTE RÉGION.
 8. a) LES MEMBRES DE CHARPENTE SONT CALCULÉS POUR UNE SURCHARGE DE TOIT DE 30 LIVRES PAR PIED CARRÉ, ADVENANT UNE CHARGE DE TOIT EN EXCÉDENT DE LA CHARGE CALCULÉE DANS CERTAINES RÉGIONS, IL SERA NÉCESSAIRE DE RECALCULER LES MEMBRES DE CHARPENTE EN CONSÉQUENCE.
 - b) TOUS LES MEMBRES DE CHARPENTE SONT EN BOIS DE LA CATÉGORIE CONSTRUCTION N°1 ET DE L'ESSENCE ÉPINETTE DE L'EST SAUF ANNOTATION CONTRAIRE SUR LES DESSINS.

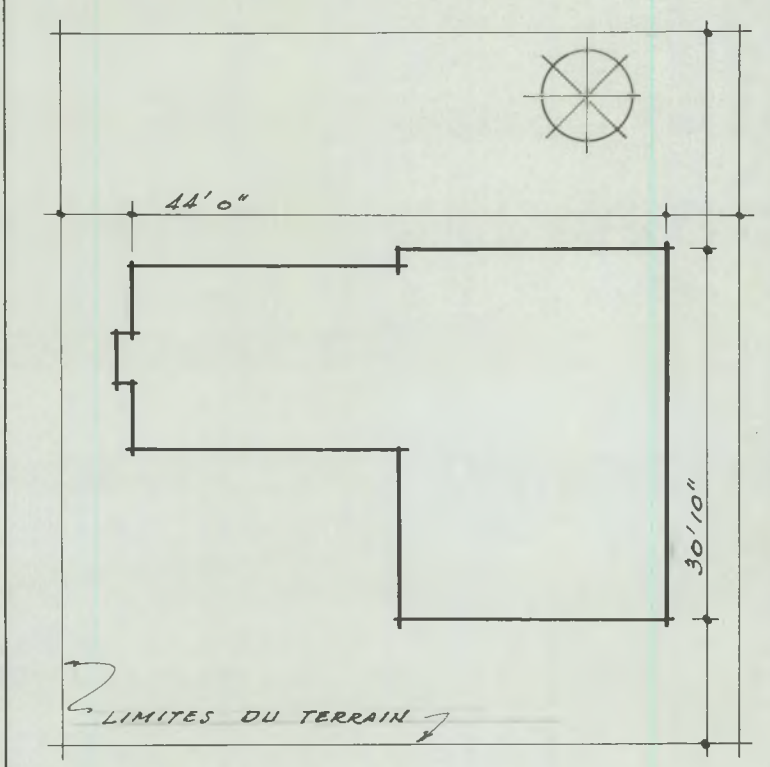

PLAN DU TERRAIN
ÉCHELLE: 1" = 16'0"

14.8.58	V. Kozel	15/7/60	General	5/4
DATE	NHA STDS. CHKD BY	DATE	REVISIONS	BY
ARCHITECT				
A.W. McPHALEN				
DATE: AOÛT, 1958.				
DESIGN NO. SHEET NO.				
238F 1 de 2				
CENTRAL MORTGAGE AND HOUSING CORPORATION				

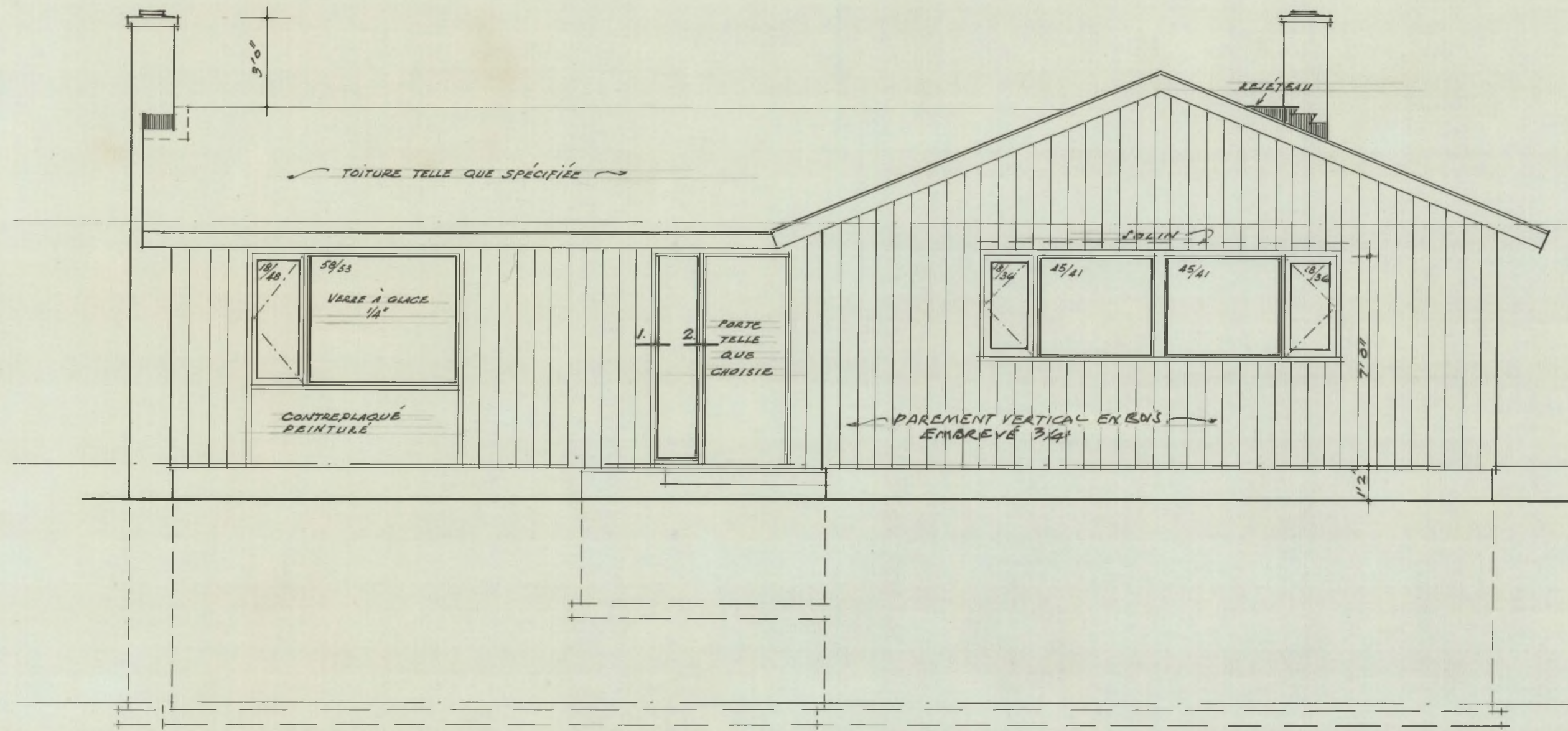

• ÉLÉVATION AVANT •

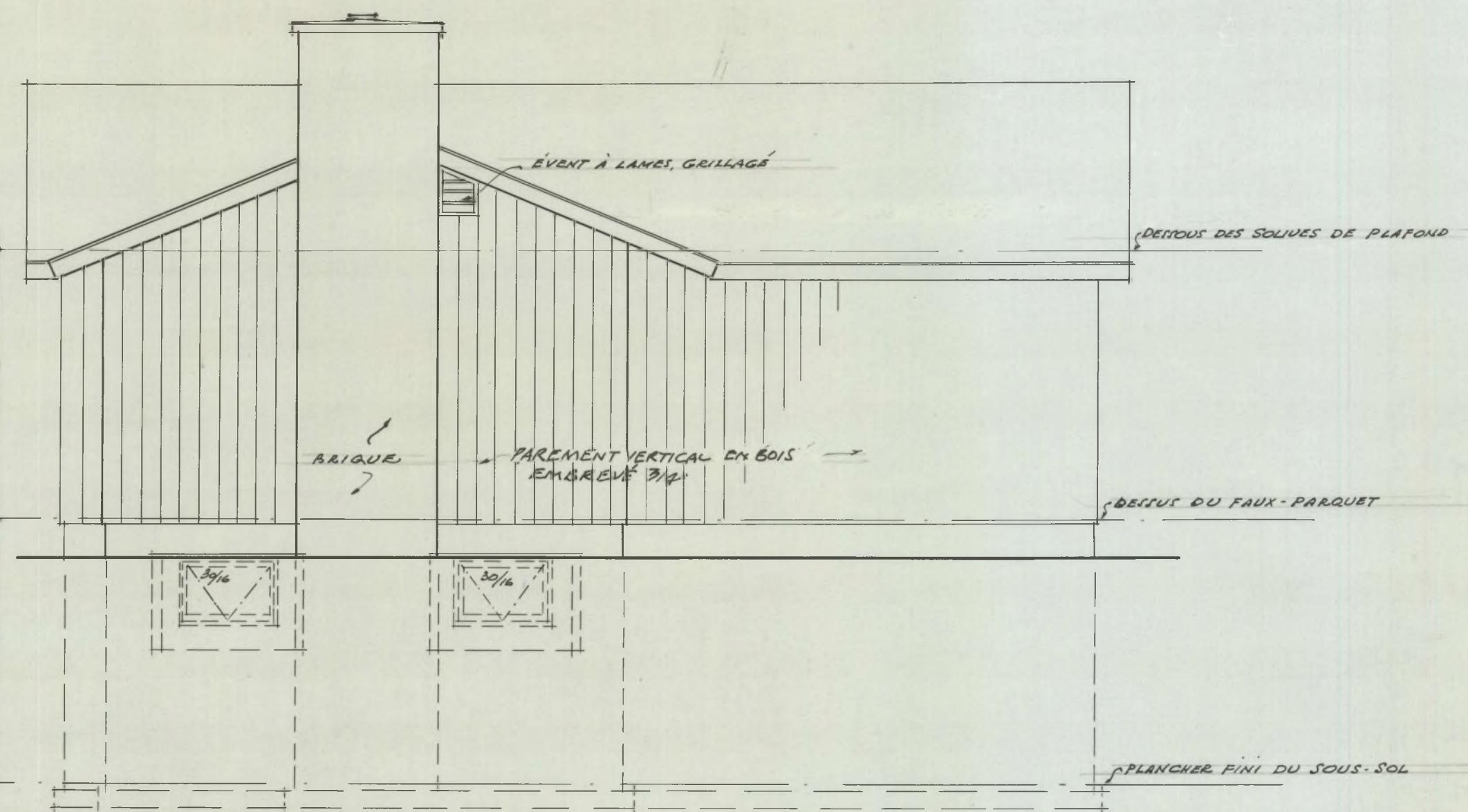

• ÉLÉVATION GAUCHE •

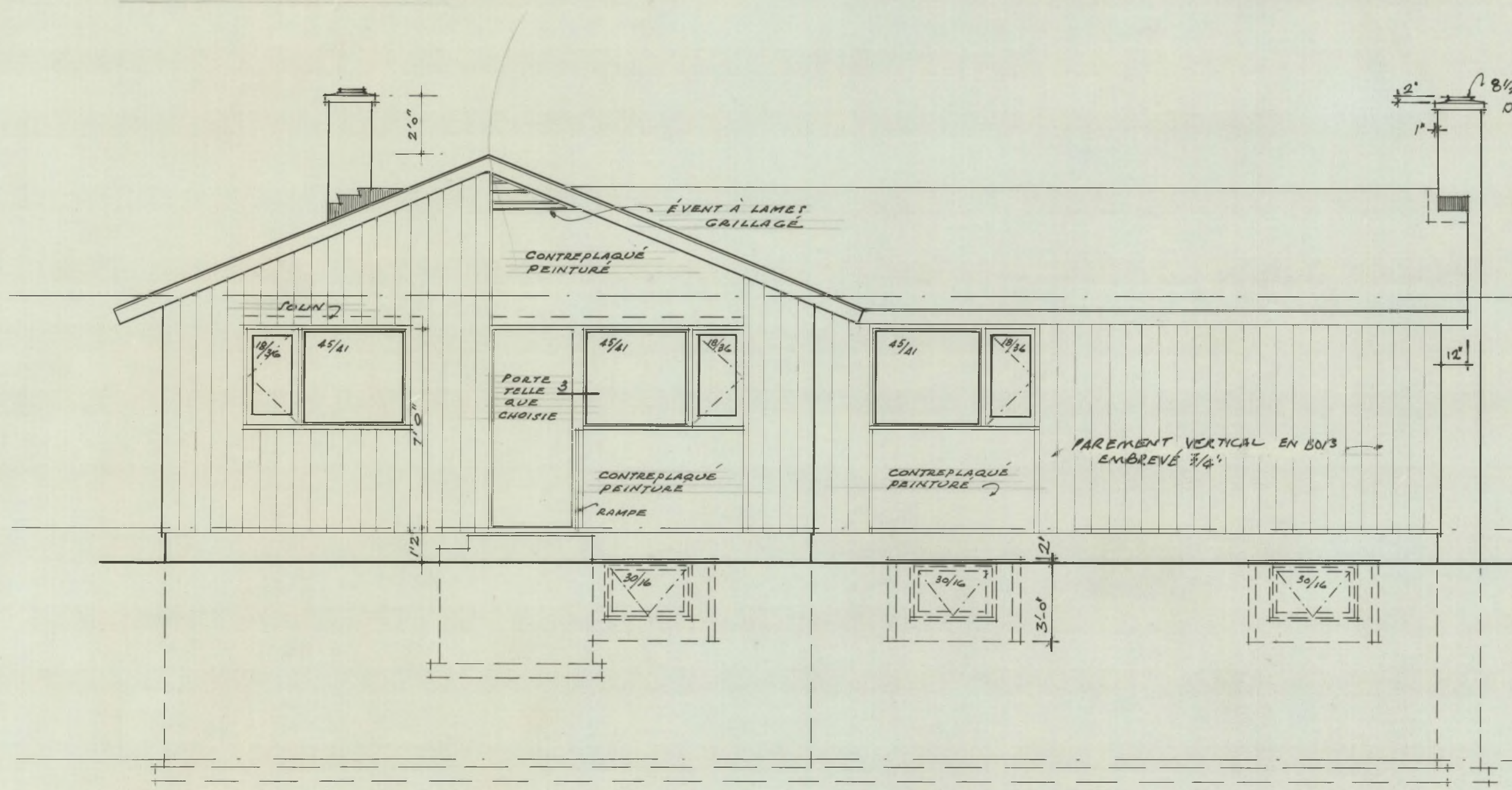

• ÉLÉVATION ARRIÈRE •

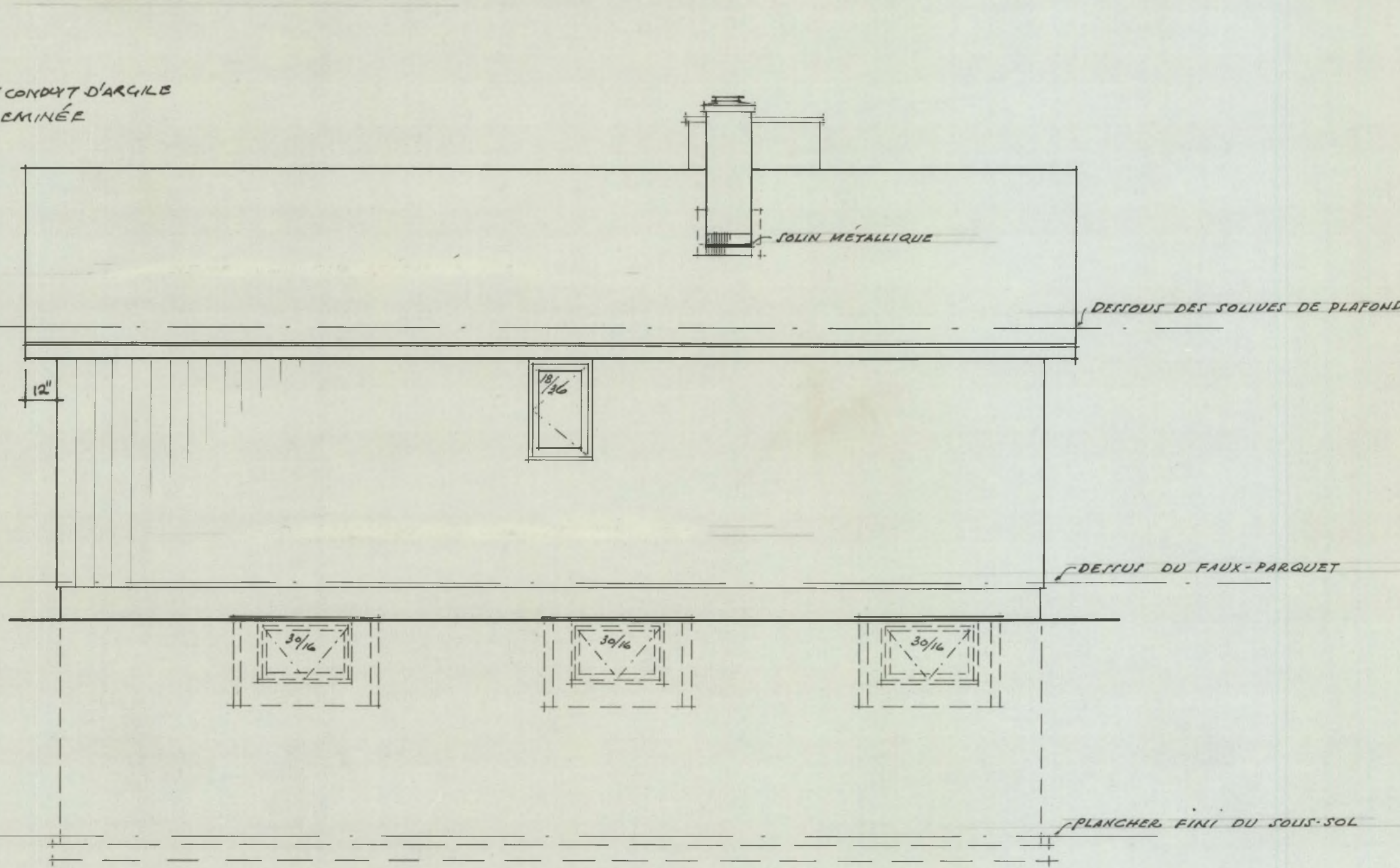

• ÉLÉVATION DROITE •

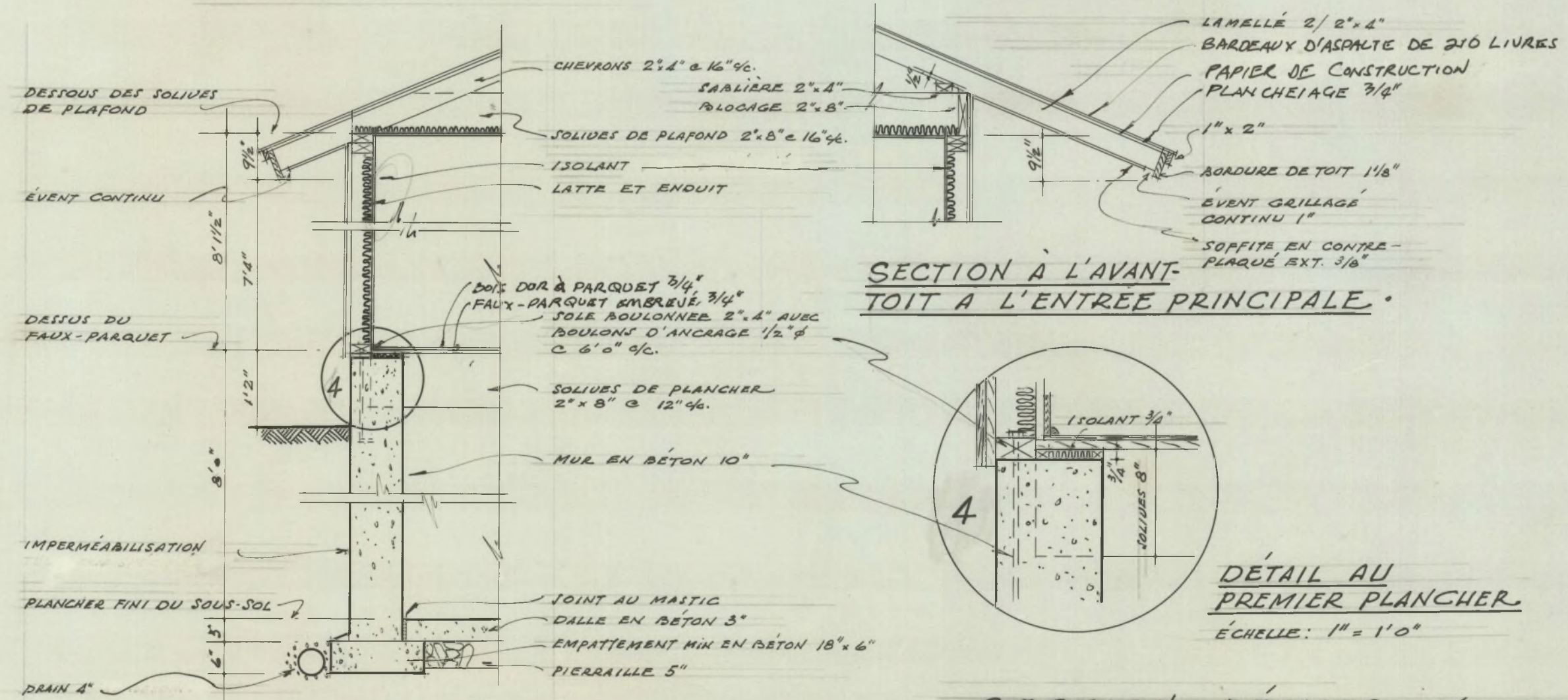

• SECTION TYPIQUE DE MUR •

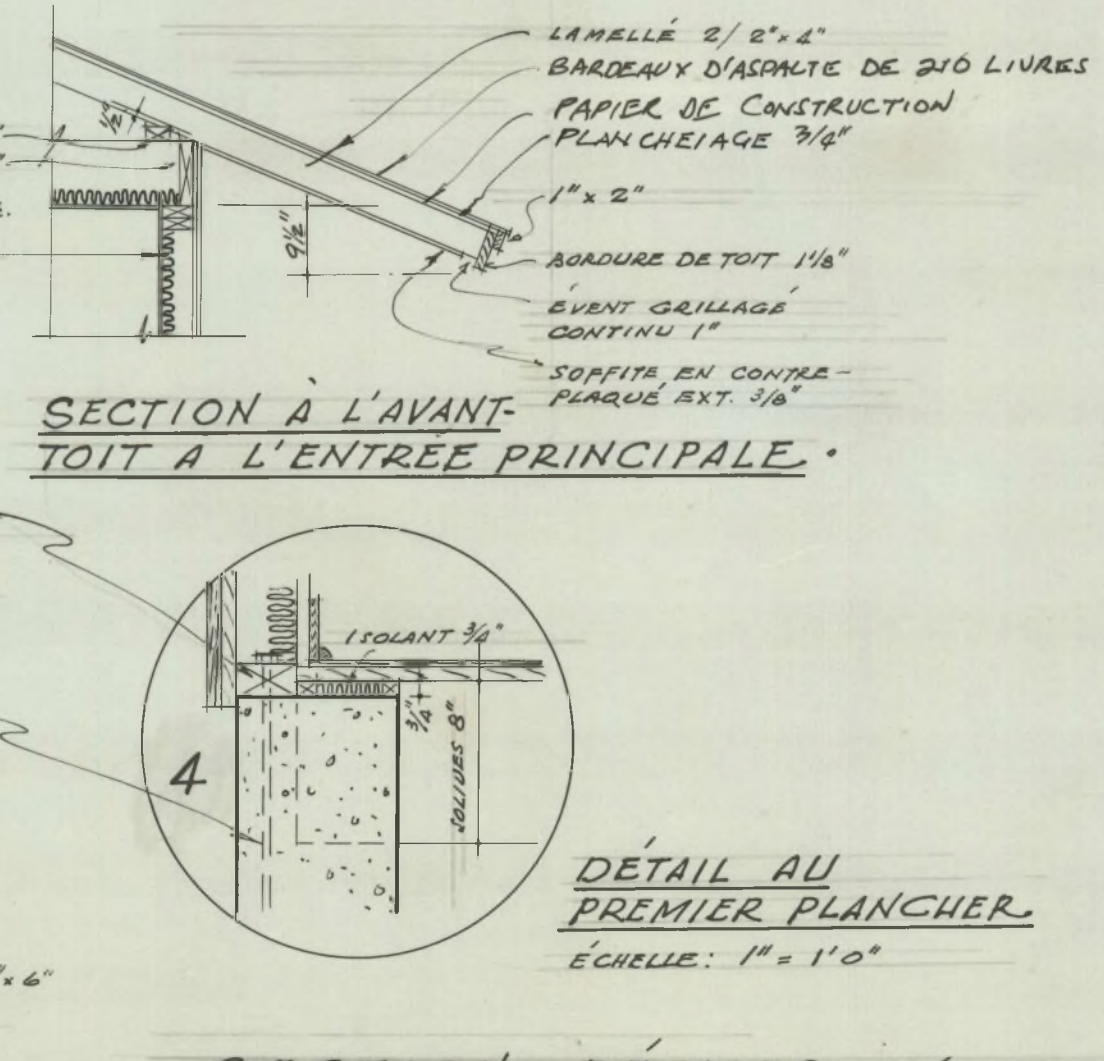

SECTION DÉTAILS : ÉCHELLE 1/2" = 1'0"

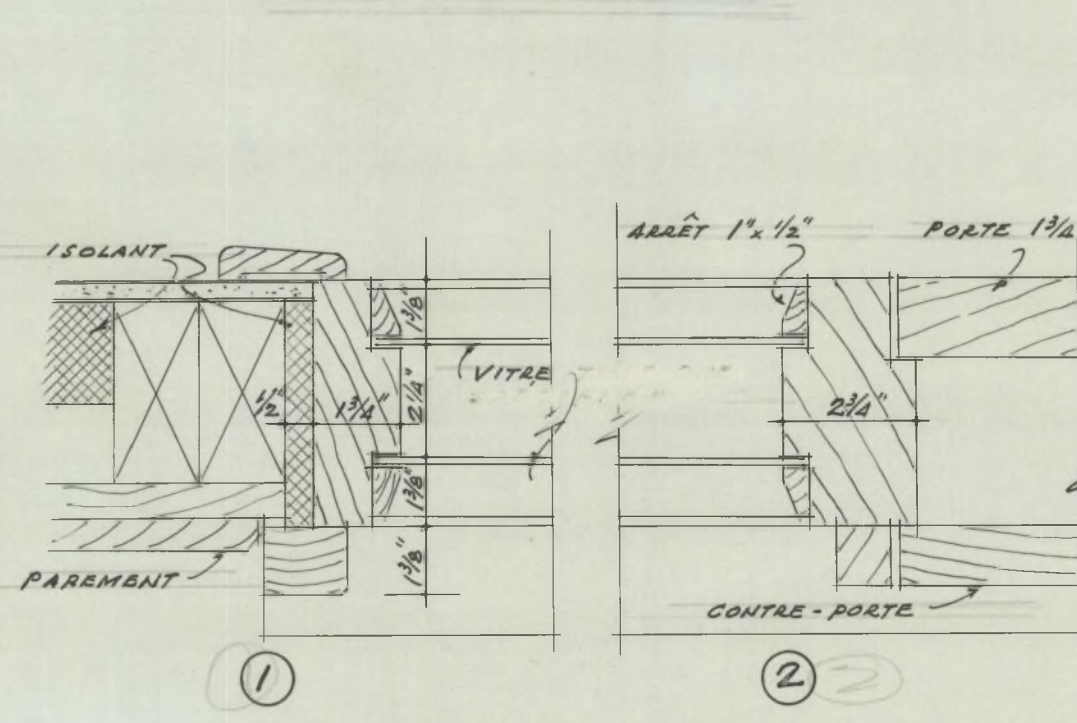

DÉTAILS DE LA PORTE D'ENTRÉE
ÉCHELLE : 3" = 1'0"

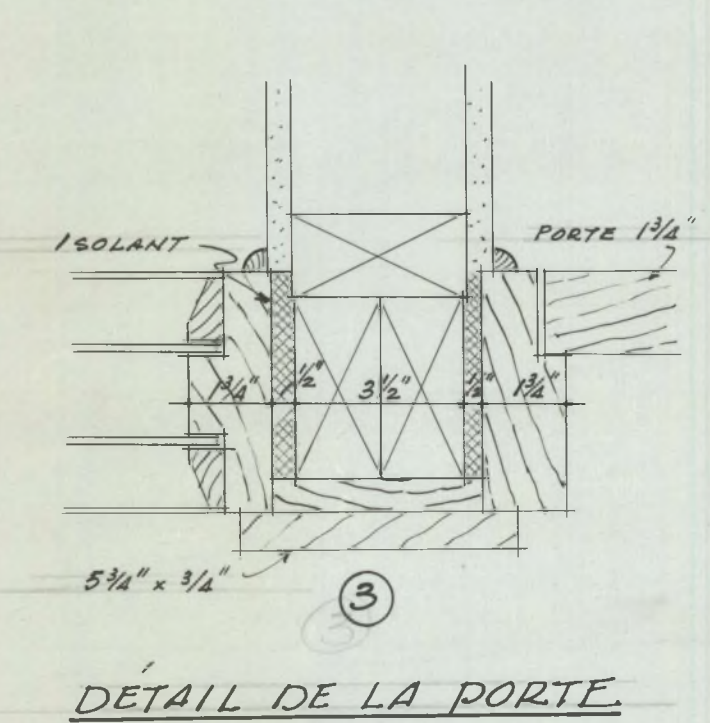

DÉTAIL DE LA PORTE
ÉCHELLE : 3" = 1'0"

14.8.58	V. Kozel	13/1/58	General	Plot
DATE	NHA. STDS. CHKD. BY	DATE	REVISIONS	BY
ARCHITECT				
A.W. McPHALEN				
DATE Août. 1958.				
DESIGN NO.		SHEET NO.		
238F		2 de 2		
CENTRAL MORTGAGE AND HOUSING CORPORATION				