



Archived Content

Information identified as archived is provided for reference, research or recordkeeping purposes. It is not subject to the Government of Canada Web Standards and has not been altered or updated since it was archived. Some of this archived content is available only in one official language. Translation by CMHC can be requested and will be provided if demand is sufficient.

Contenu archivé

Le contenu identifié comme archivé est fourni à des fins de référence, de recherche ou de tenue des dossiers; il n'est pas assujéti aux normes Web du gouvernement du Canada. Aucune modification ou mise à jour n'y a été apportée depuis son archivage. Une partie du contenu archivé n'existe que dans une seule des langues officielles. La SCHL en fera la traduction dans l'autre langue officielle si la demande est suffisante.

COMPETITION SERIES

Project #: 140 Both Number of Sheets: 2
Architect: D. F. Plumton, Manitoba
1959

Number of Storeys: 1, Bungalow--carport attached
Single detached
Number of Bedrooms: 2
Fireplace? no,

Basement: -No
-Slab on grade

Cladding:

Primary: Vertical wood siding
- $\frac{1}{2}$ " fir plywood, 1" x 2" fir battens 16" o.c.
Secondary: Asbestos board panelling
-Accent panels, material can be substituted
Other: N/A

Roof:

Materials: Tongue and groove roofing, 10 year bond
Shape: Flat/gabled--shallow rise

Special Features: "Cathedral" ceilings
-Shallow

Storage wall in carport
-Large rear shed built in

Patio--protected on 2 or more sides
-Off living/dining

Main floor laundry room
-

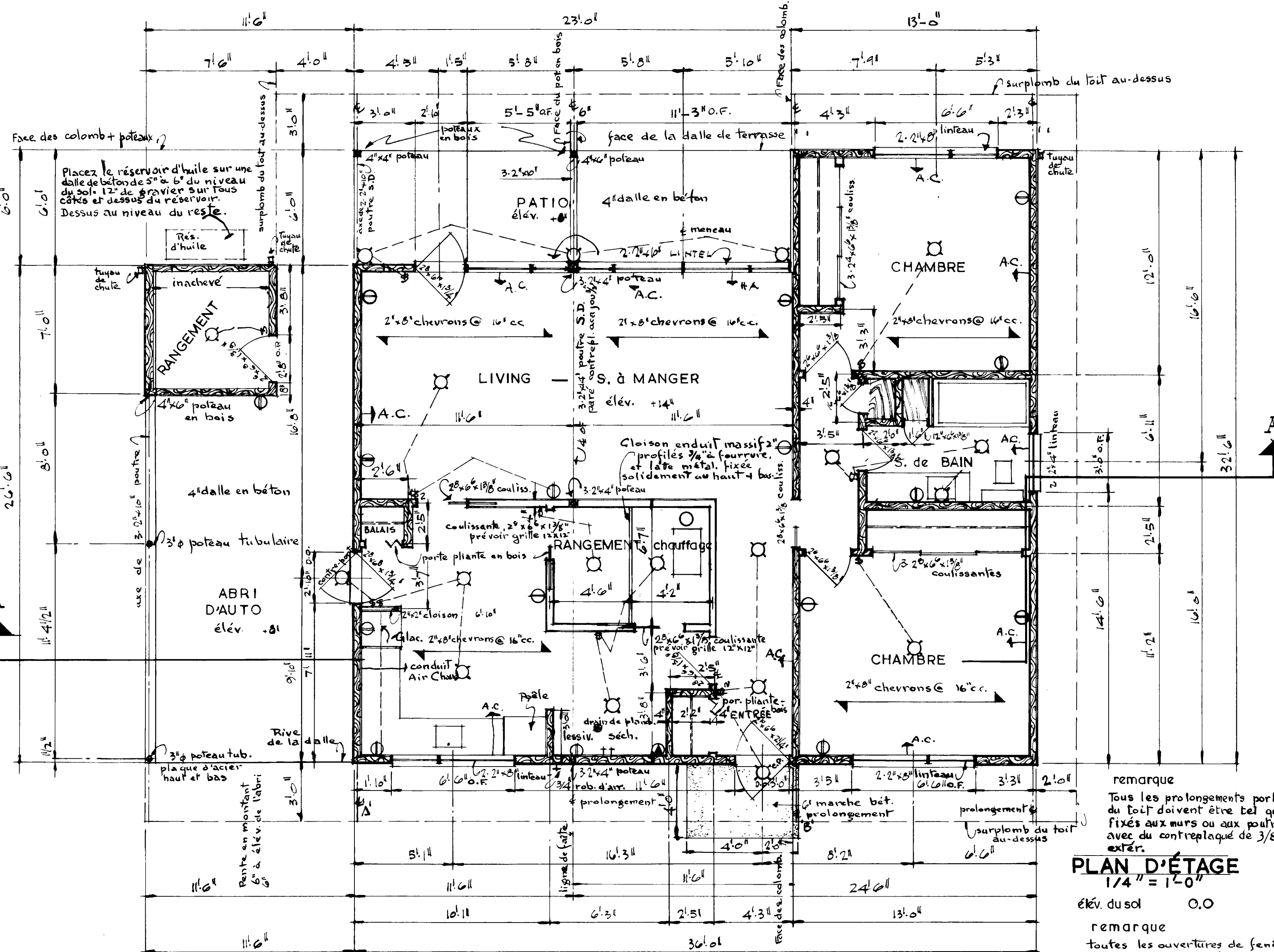

PLAN D'ÉTAGE
1/4" = 1'-0"

élev. du sol 0.0
 remarque
 tous les prolongements portant le surplomb du toit doivent être tel qu'il est noté; fixés aux murs ou aux poutres, et parés avec du contreplaqué de 3/8", sapin, cat. ext.

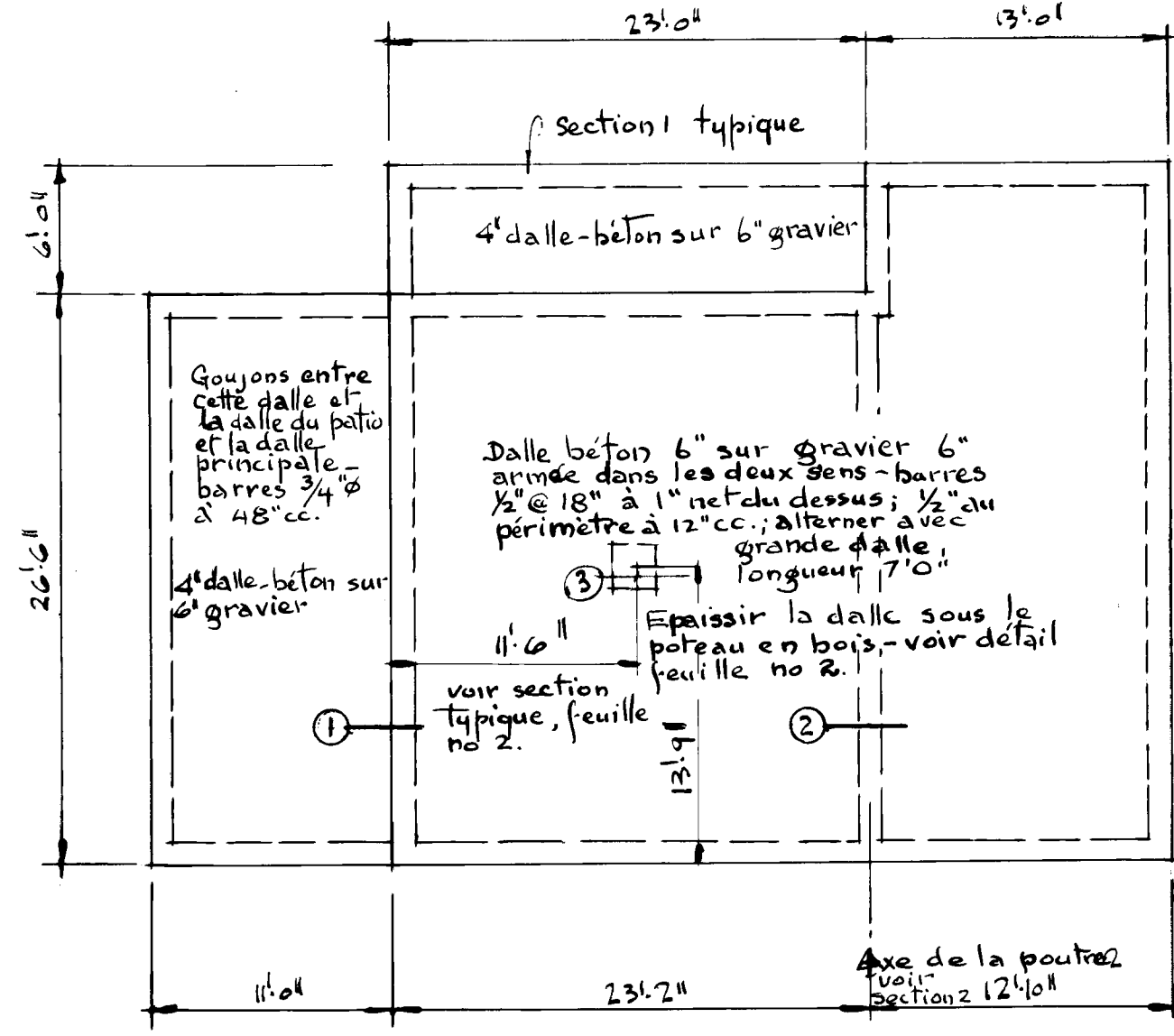

PLAN DE FONDATION
échelle 1/8" = 1'-0"

REMARQUE
 Les bouches d'air chaud doivent être placées suivant les plans. Les conduits doivent mesurer 5" Ø, être en métal ou fibre. Les conduits doivent avoir au moins 3" de béton tout le tour. Les conduits doivent être mis en place intégralement avec la dalle. Les registres dans le plancher doivent mesurer 5" x 10". Retour d'air froid par les grilles dans les murs de la salle de chauffe.

REMARQUES

Tous les emplacements et la fondation doivent être portés jusqu'à un appui solide et en bas du niveau accepté localement pour la gelée. Les emplacements doivent être augmentés au besoin pour répondre aux conditions locales du sol.

Tous les linteaux en bois au-dessus des portes, des fenêtres, etc. dans les murs extérieurs et intérieurs doivent être placés sur la rive.

Toutes les dimensions notées sont prises de la face extérieure des colombages dans le cas de la construction à pans de bois, en brique ou en pierre plaquées sur bois, et de la face extérieure de la maçonnerie massive jusqu'à l'axe des cloisons intérieures.

L'emplacement et le nombre de sorties électriques indiquées sur les plans doivent répondre aux normes minimales de construction de C.N.R. Celles-ci peuvent être changées pour répondre au goût particulier de chacun mais elles doivent être conformes aux règlements provinciaux.

Prévoir une tablette et une barre dans chaque garde-robe et 4 tablettes dans la lingerie.

LES SOLIVES DOIVENT ÊTRE JUMELÉES SOUS TOUTES LES CLOISONS QUI LEUR SONT PARALLÈLES. CES SOLIVES JUMELÉES PEUVENT ÊTRE ÉCARTÉES DE 8" PAR DES BLOCS À TOUS LES 4" C.C. POUR PERMETTRE LE PASSAGE DES CONDUITS DE CHAUFFAGE.

IL PEUT ÊTRE NECESSAIRE DANS CERTAINES LOCALITÉS D'AUGMENTER LE MATERIAU ISOLANT À LA TRANSMISSION DE LA CHALEUR, DANS CETTE REGION.

LES MEMBRES DE CHARPENTE SONT CALCULÉS POUR UNE SURCHARGE DE TOIT DE 30 LIVRES PAR PIED CARRÉ, ADVENANT UNE CHARGE DE TOIT EN EXCÉDENT DE LA CHARGE CALCULÉE DANS CERTAINES REGIONS, IL SERA NECESSAIRE DE RECALCULER LES MEMBRES DE CHARPENTE EN CONSÉQUENCE.

TOUS LES MEMBRES DE CHARPENTE SERONT EN BOIS DE LA CATÉGORIE CONSTRUCTION NO. 1, ET DE L'ESSENCE EPINETTE DE L'EST SAUF ANNOTATION CONTRAIRE SUR LES DESSINS.

REMARQUE
 Élévation du sol prise à 0.0
 élév. de l'abri d'auto et patio + 8"
 Aire de plancher + 14"
 Toutes les cloisons dans le plan d'étage doivent être à colombages 2" x 4" @ 16" c.c.

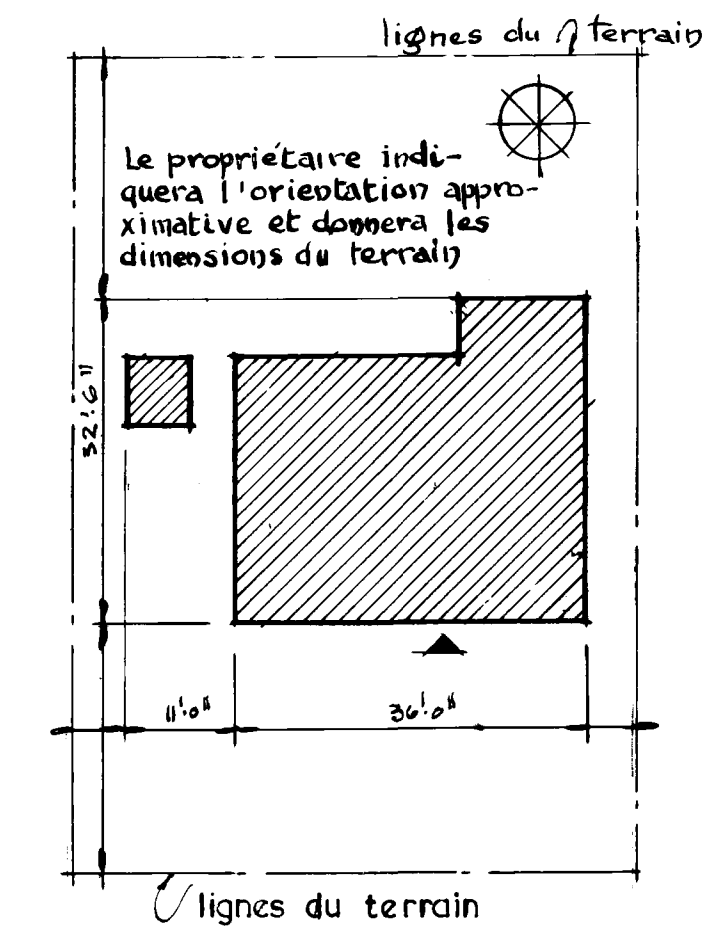

plan du terrain
(non à l'échelle)

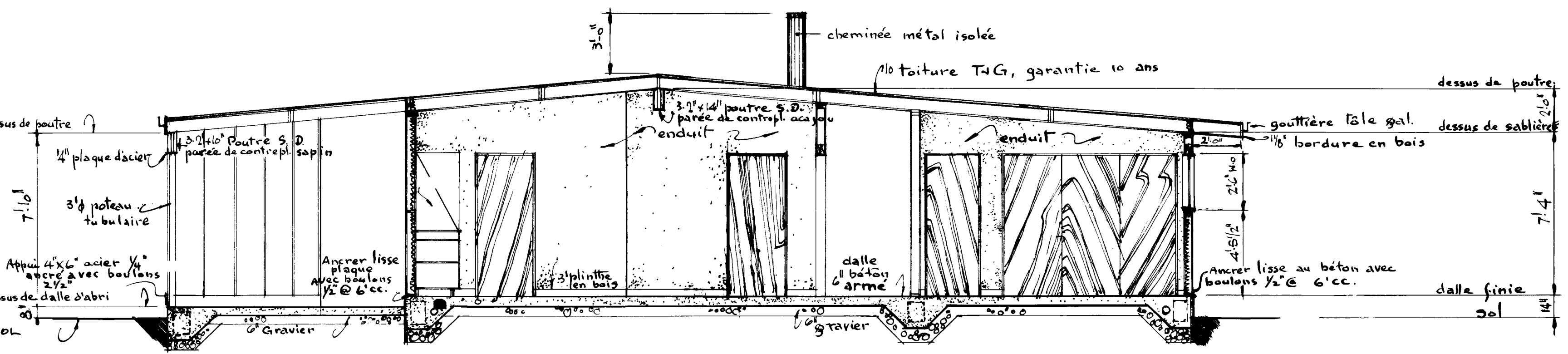

SECTION A-A
1/4" = 1'-0"

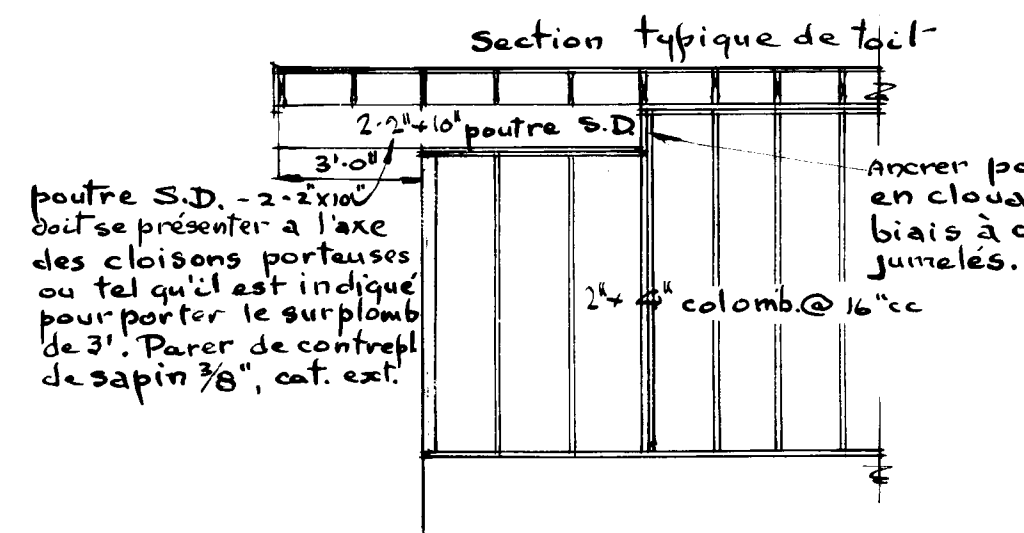

SECTION TYPIQUE du SURPLOMB
AUX POINTS A, B, C, D, E, (voir plan)

DÉTAILS de CHARPENTE
échelle 1/4" = 1'-0"

Remarque
 Réduire solives 2" x 14" à 2" x 10" Nom. lat qu'indiqué
 3" x 2" x 4" poteau

section 3 3'
 échelle 3/4" = 1'-0" section à 3-2X14 poutres D à l'avant

198/9/10/11/12/13/14/15/16/17/18/19/20/21/22/23/24/25/26/27/28/29/30/31/32/33/34/35/36/37/38/39/40/41/42/43/44/45/46/47/48/49/50/51/52/53/54/55/56/57/58/59/60/61/62/63/64/65/66/67/68/69/70/71/72/73/74/75/76/77/78/79/80/81/82/83/84/85/86/87/88/89/90/91/92/93/94/95/96/97/98/99/100	GENERAL	WFW
DATE: 19/8/59	DATE: 19/8/59	DATE: 19/8/59
ARCHITECT	ARCHITECT	ARCHITECT
DAVID F. PLUMTON	DAVID F. PLUMTON	DAVID F. PLUMTON
DESIGN NO. 140F1de2	DESIGN NO. 140F1de2	DESIGN NO. 140F1de2
SHEET NO.	SHEET NO.	SHEET NO.
CENTRAL MORTGAGE AND HOUSING CORPORATION	CENTRAL MORTGAGE AND HOUSING CORPORATION	CENTRAL MORTGAGE AND HOUSING CORPORATION

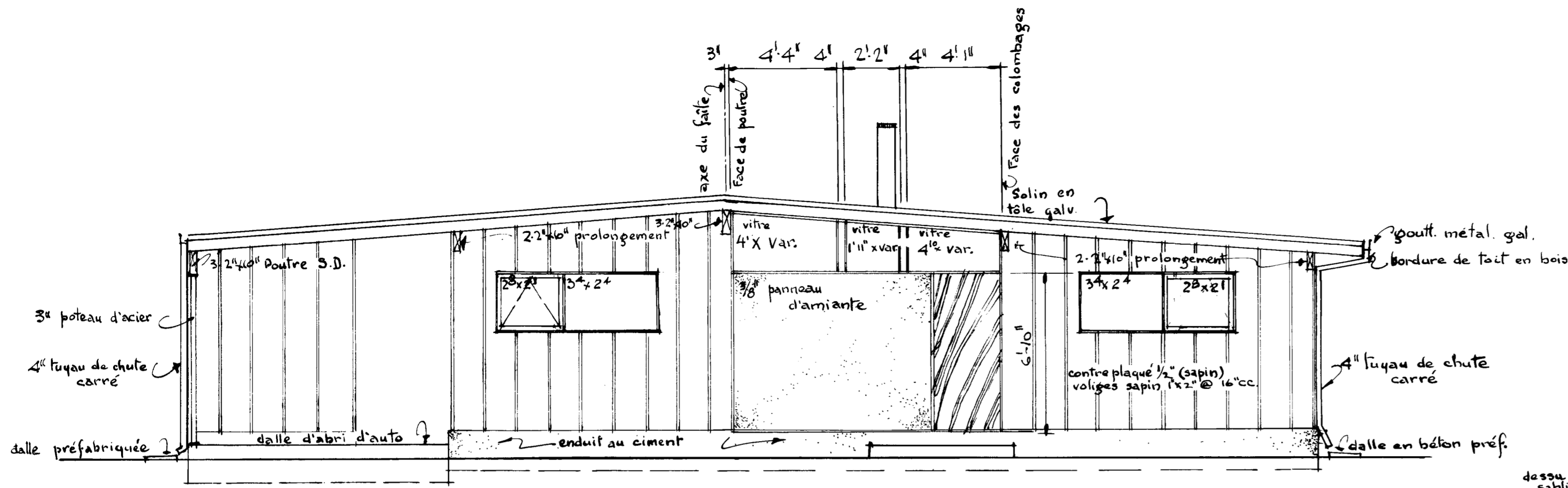

ÉLEVATION AVANT

échelle 1/4" = 1'-0"

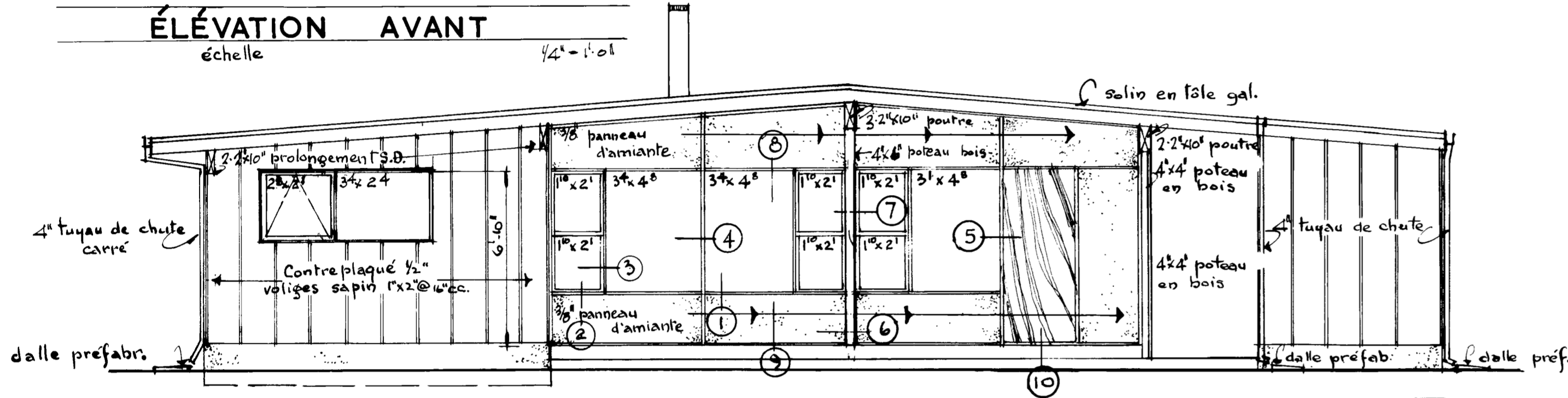

ÉLEVATION ARRIÈRE

échelle 1/4" = 1'-0"

remarque

Tous les tuyaux de chute doivent s'épancher sur une dalle en béton préfabriquée (2,000 livres) 10" x 18", en pente de 3 1/2" à 2", de la maison.

ÉLEVATION DROITE

échelle 1/4" = 1'-0"

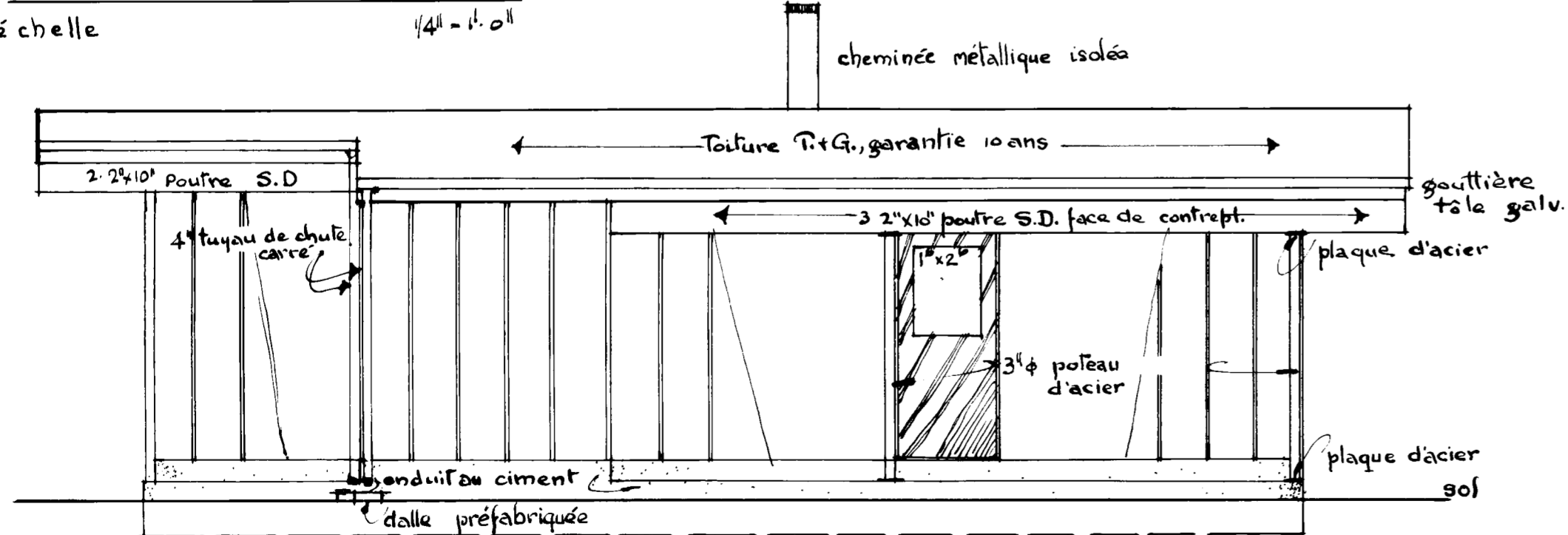

ÉLEVATION GAUCHE

échelle 1/4" = 1'-0"

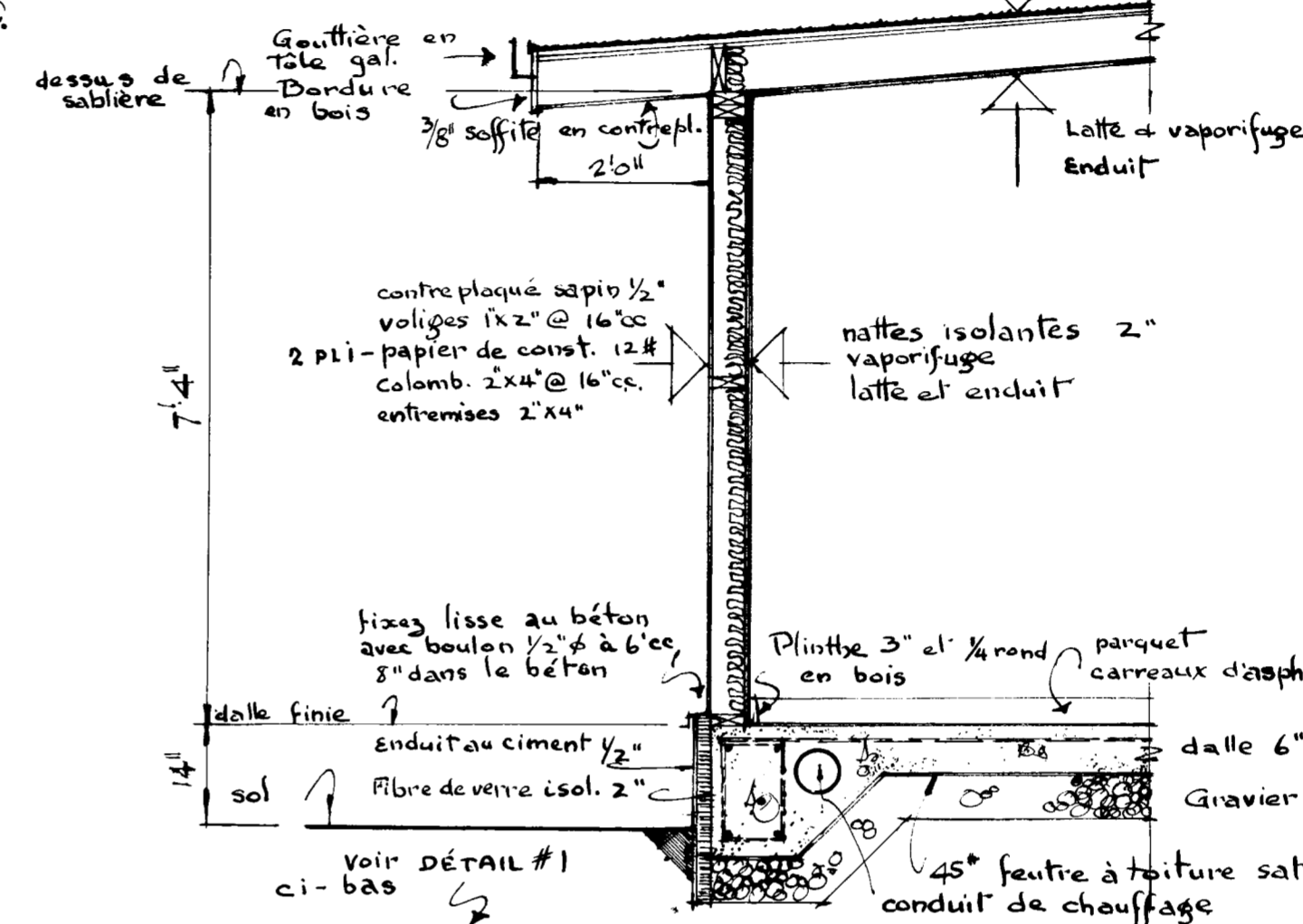

SECTION TYPIQUE DE MUR

échelle 1/2" = 1'-0"

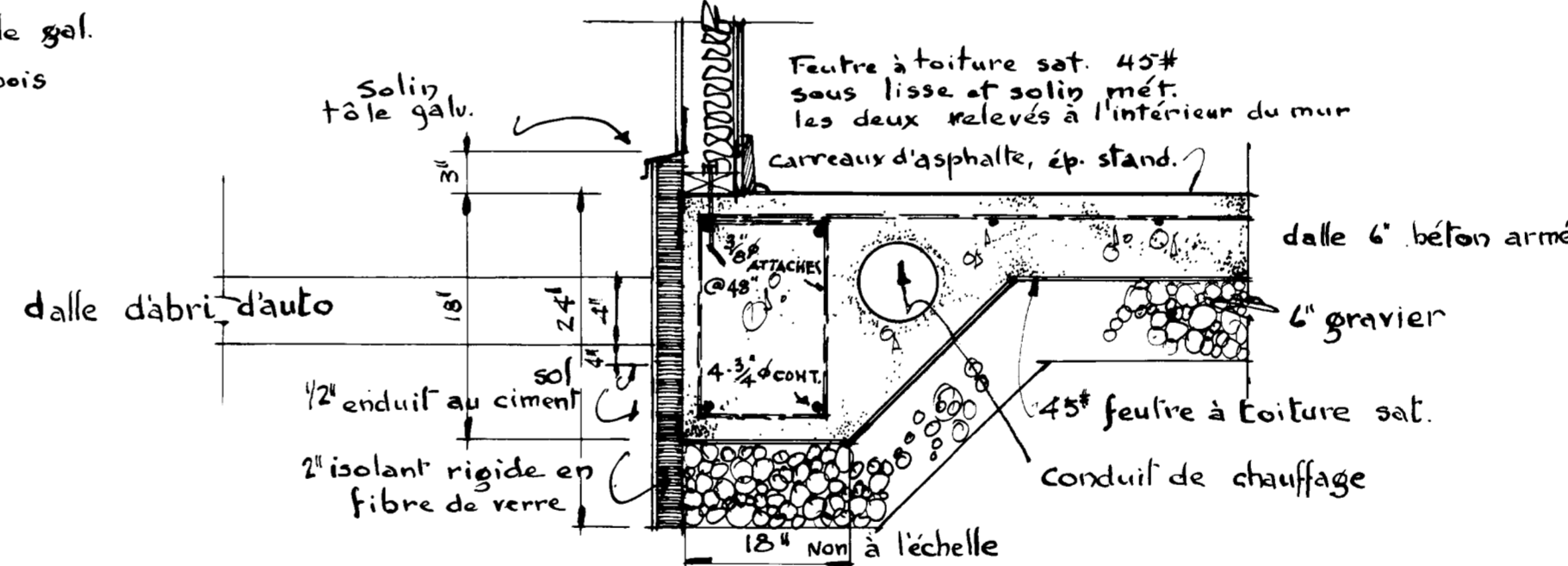

DÉTAIL de la DALLE

échelle 1" = 1'-0"

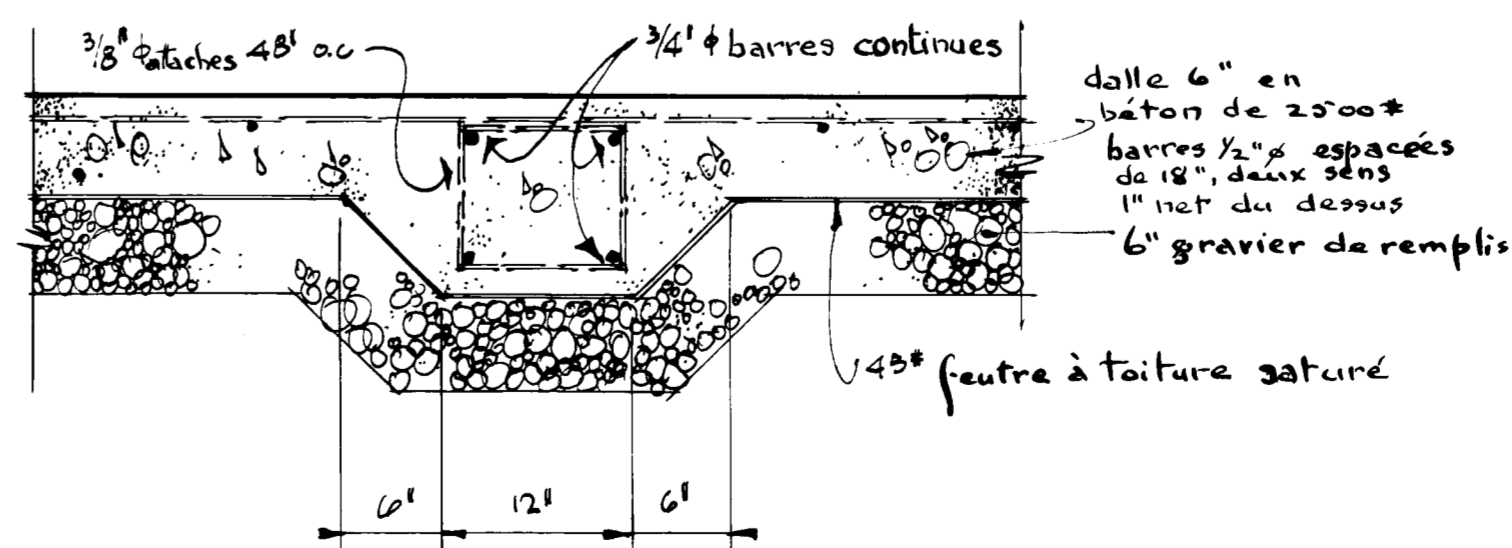

DÉTAIL de la DALLE SECTION 2 - DÉTAIL 3 SEMBLABLE

omettre barres de 3/4" et attaches de 3/8" échelle 1" = 1'-0"

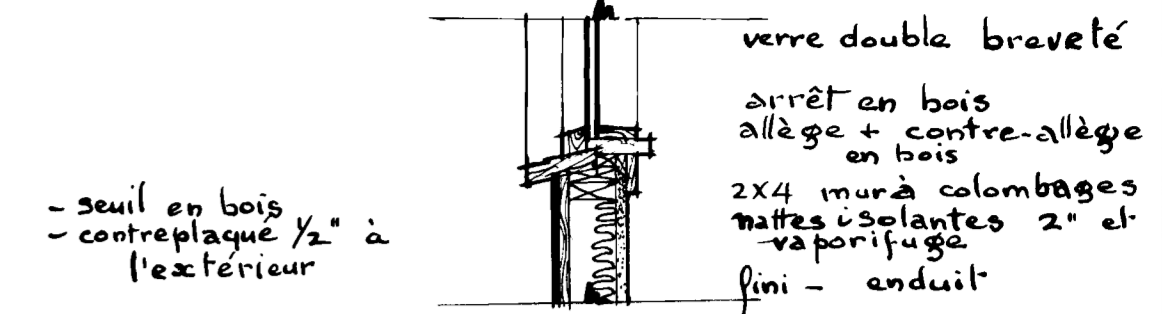

DÉTAIL 1

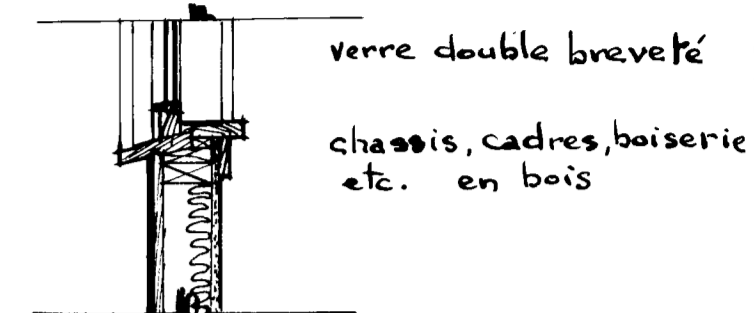

DÉTAIL 2

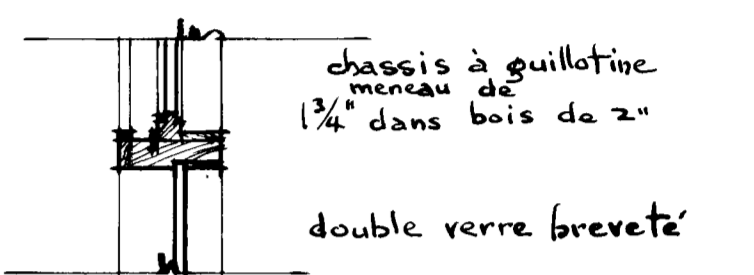

DÉTAIL 3

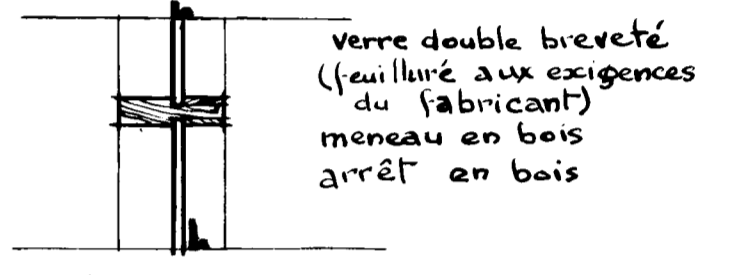

DÉTAIL 4

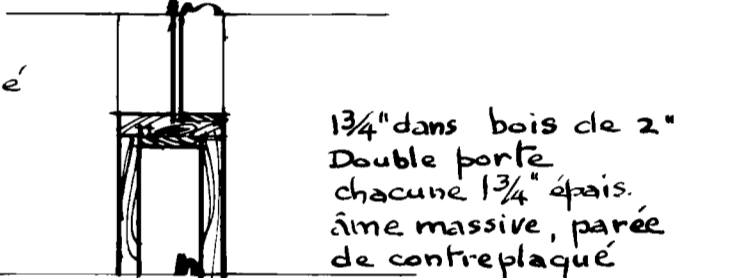

DÉTAIL 5

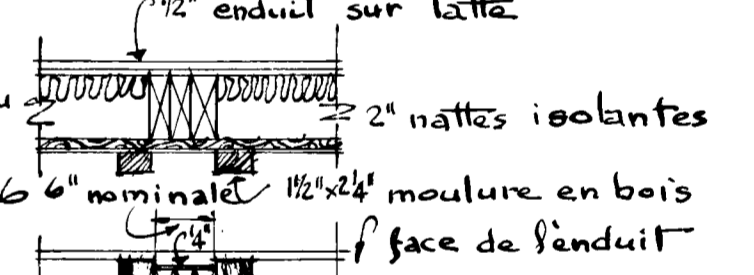

DÉTAIL 6

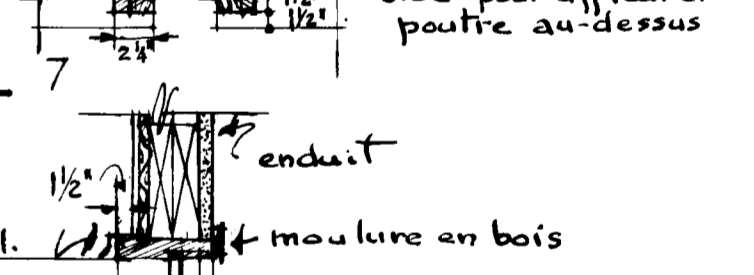

DÉTAIL 7

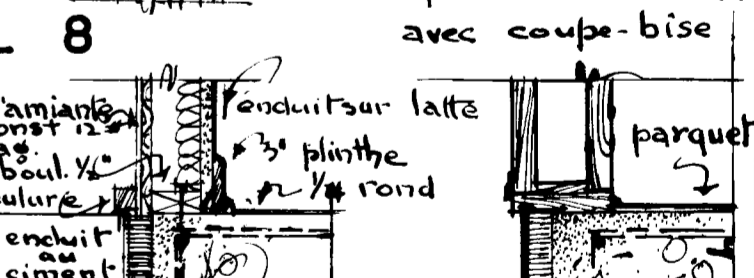

DÉTAIL 8

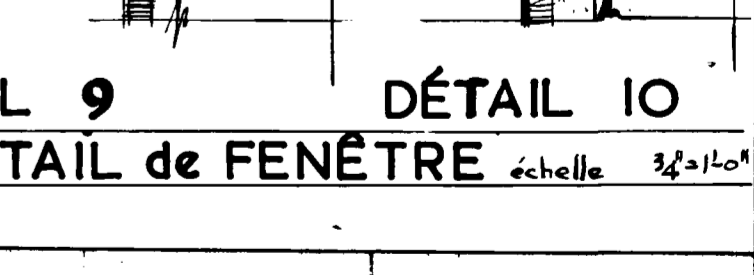

DÉTAIL 9

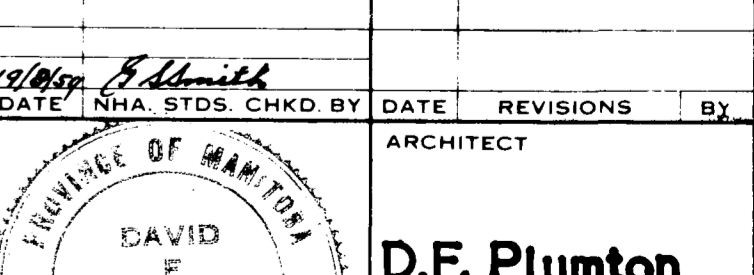

DÉTAIL 10

DÉTAIL de FENÊTRE échelle 3/8" = 1'-0"

19/8/59 F. Plumton		DATE	REVISIONS	BY
DATE	18/8/59	DESIGN NO.	SHEET NO.	
CENTRAL MORTGAGE AND HOUSING CORPORATION		DAVID PLUMTON REGISTERED ARCHITECT		
14 OF 2 de 2		D.F. Plumton		